

Hótel Dyrhólaey

Deiliskipulagsbreyting

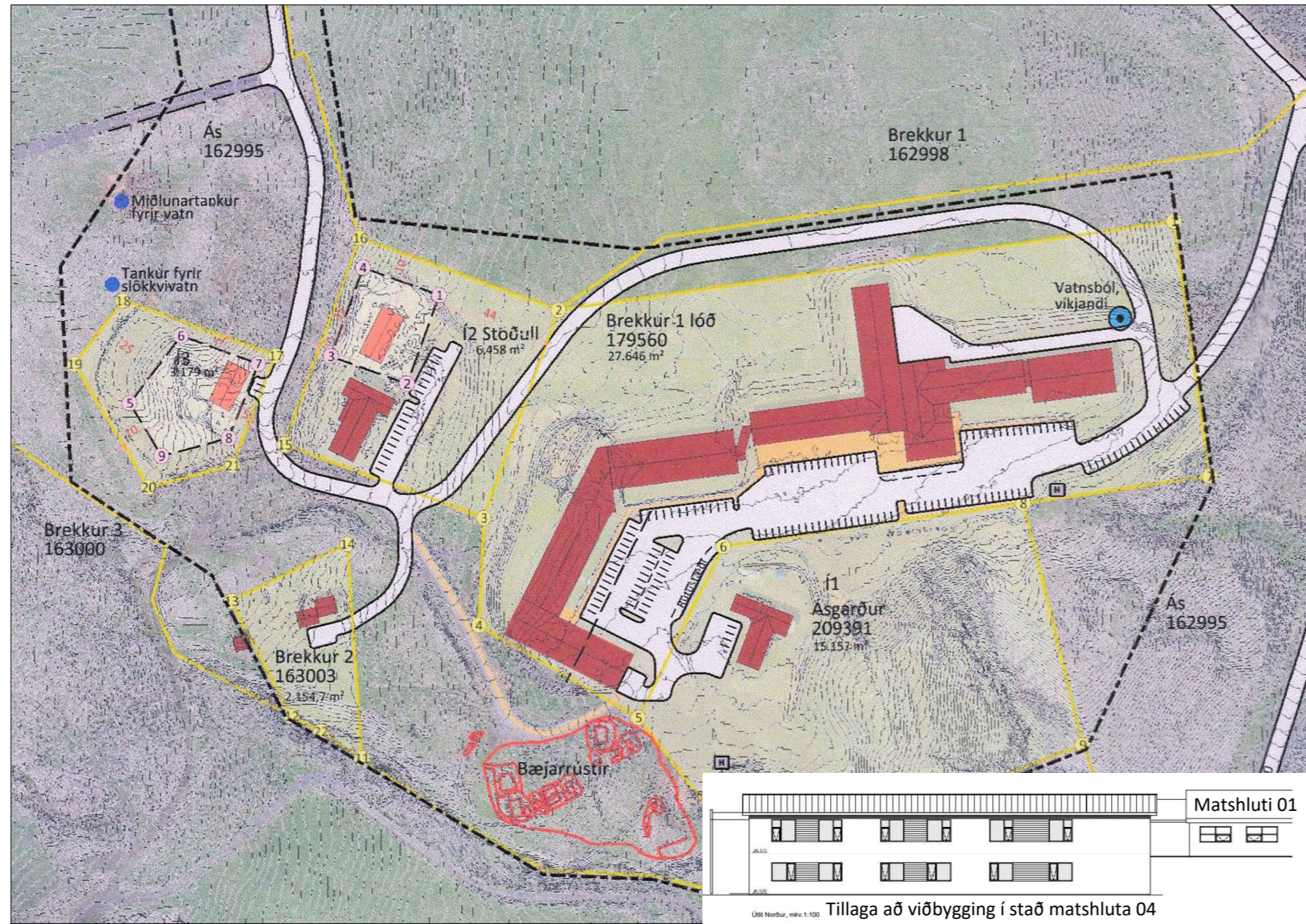

Greinargerð

1. Inngangur
Deiliskipulag fyrir Ás og Hótel Dyrhólaey tók gildi þann 7.10.2020. Skipulagstillagan tekur til um 11 ha svæði úr jörðinni ás, L162995 auk þess sem skipulagið tekur til nokkurra lóða sem tilheyra Hótel Dyrhólaey. Innan skipulagsins er m.a. gert ráð fyrir uppbyggingu á starfsmannahúsum á tveimur lóðum.

Í breytingunni felst að skilgreindur er byggingarreitur og byggingarheimildir á lóð hótelsins, Brekkur 1 lóð L179560 auk þess sem lega lóðarinnar eru endurskilgreind m.t.t. uppþælinga á svæðinu. Samhliða eru skilgreindar afmarkanir lóðar í2 og í3 lagfærð lítillaga í takt við mælingar og byggingarreit í3 breytt í takt við þau hús sem byggð hafa verið innan reisisins.

Breytingin nær því til byggingarheimildum innan kafla 4.1. og 4.2. Gert er ráð fyrir heimild fyrir viðbyggingu við eldhús og lager hótelsins innan byggingarreits til norðurs auk þess sem gert er ráð fyrir að í stað núverandi gámahúss (matshl. 04) verði heimilt verði að byggja nýja álmu á tveimur hæðum með sömu mænishæð og núverandi hús.

Samhliða gildistöku breytingarinnar er unnið að gerð merkjalyísingar sem tekur til stofnunar á lóðum á grundvelli deiliskipulagsins auk þess sem landeigendur á svæðinu vinna að því að lagfæra mörk á milli landeigna Brekkna 1 lóð, Ás og Brekkna 1. Gert er ráð fyrir breytingu á staðfangi lóðar Brekkur 1 lóð innan breytingarinnar, nýtt staðfang lóðarinnar verði Hótel Dyrhólaey.

2. Skipulagsgögn

Skipulagsuppráttur er unnin á grundvelli landeignaskrár Þjóðskrár Íslands, IS50 grunngögnum frá Landmælingum Íslands og loftmynd í eigu Mýrdalshrepps tekin af Loftmyndum ehf. Deiliskipulagið er unnið í hnitakerfinu ISN93. Skipulagsgögn eru deiliskipulagsuppráttur í mkv. 1:2000 sem sýnir breytingu deiliskipulagsins, úrklippa úr dreifbýlisupprætti aðalskipulags Mýrdalshrepps ásamt greinargerð þessari. Svæðið er hnitsett auk þess sem lóðir og byggingarreitur eru hnitsetti. Hús innan svæðisins voru mæld upp á staðnum við úrvinnslu breytingarinnar.

3. Deiliskipulagsbreyting

Breytingin tekur til eftirfarandi kafla innan gildandi deiliskipulags:

4.1 Byggingar á verslunar- og þjónustulóðum (Fyrir breytingu):

Brekkur 1 lóð, landnr. 179560. Á lóðinni er Hótel Dyrhólaey. Heildarstærð núverandi bygginga er um 6400 m² og er gistiþláss fyrir um 300 gesti ásamt veitingaaðstöðu. Stærð lóðar er 27.646 m²

4.1 Byggingar á verslunar- og þjónustulóðum (eftir breytingu):

Hótel Dyrhólaey, landnr. 179560. Á lóðinni er Hótel Dyrhólaey. Heildarstærð bygginga er heimiluð 8000 m² innan svæðisins með gistiþláss fyrir allt að 400 gesti ásamt veitingaaðstöðu. Gert er ráð fyrir eftirfarandi heimildum vegna stækkunar á húsum innan byggingarreits hótelsins:

- Stækkun eldhúss og lagersaðstöðu til norðurs. Hámarks mænishæð viðbygginga fari ekki umfram hæð núverandi bygginga.
- Heimilt verði að fjarlægja gámahús matshl. 04. Innan byggingarreits verði heimilt að byggja gistiálmu í stað matshluta 04 á tveimur hæðum. Hámarks mænishæð skal ekki fara umfram hæð núverandi byggingar og skal neðri hæð hússins því vera niðurgrafin.
- Heimilt verði að stækka núverandi matsal innan skilgreinds byggingarreits. Hámarks mænishæð viðbygginga fari ekki umfram hæð núverandi bygginga.
- Heimilt verði að stækka tengingang á milli matshluta 05 og 06 innan skilgreinds byggingarreits Hámarks mænishæð viðbygginga fari ekki umfram hæð núverandi bygginga.

Stærð lóðar er skilgreind 33.880 m² innan deiliskipulagsbreytingar. Nákvæm stærð lóðar og lega verður nánar skilgreind innan merkjalyísingar sem tekur til lóðarmarka innan svæðisins.

4.2 Byggingar á landbúnaðarlandi

Gerð er breyting á stað lóðarinnar Stöðuls á grundvelli mælinga á staðnum. Stærð lóðar verður um 6.072 m² í stað 6.458 m².

Að öðru leyti eru ekki gerðar breytingar á skilmálum deiliskipulagsins.

Hnit á lóðum

Hnit	Northing	Easting
1	327052.63	492743.41
2	327130.36	492975.97
3	326989.12	492994.73
4	326979.12	492924.83
5	326963.09	492812.93
6	326899.45	492781.44
7	326933.95	492721.90
8	326965.22	492723.43
9	326973.95	492723.86
10	326964.22	492672.93
11	326884.28	492678.32
12	326894.45	492663.00
13	326900.23	492652.11
14	326942.92	492629.64
15	327000.32	492613.72
16	327045.77	492586.24
17	327069.38	492604.16
18	327048.99	492661.29
19	327008.34	492645.08
20	327000.95	492649.54
21	327077.80	492677.40

Hnit á byggingarreitum

Hnit	Northing	Easting
24	326931.27	492728.09
25	326939.45	492724.70
26	327008.92	492758.61
27	327021.43	492855.77
28	327062.80	492850.38
29	327067.16	492883.88
30	327050.98	492885.98
31	327053.19	492902.97
32	327039.82	492904.71
33	327046.96	492959.52
34	327015.66	492970.13
35	327007.76	492908.72
36	326992.46	492910.68
37	326987.51	492871.41
38	326998.58	492869.90
39	326992.92	492828.29
40	326982.85	492817.46
41	326977.83	492778.12
42	326937.76	492758.29
43	326922.96	492787.29
44	326905.57	492778.81
45	327033.77	492666.77
46	327066.67	492678.72
47	327056.43	492706.92
48	327023.53	492694.97
49	327007.31	492641.05
50	327002.95	492624.02
51	327031.28	492606.96
52	327060.47	492629.12
53	327050.39	492657.38

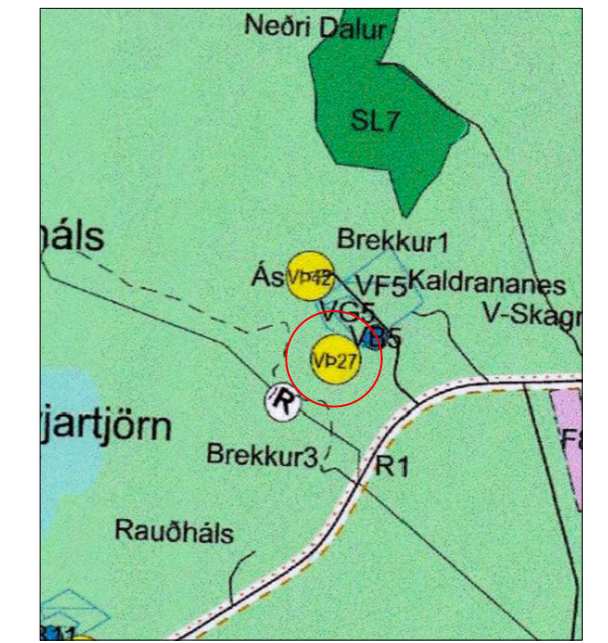

Aðalskipulag Sveitarfélagsins Mýrdalshrepps 2021-2033, dreifbýlisuppráttur

SKÝRINGAR

- Skipulagssvæðið
- Byggingarreitur
- Núverandi hús
- Tillaga að staðsetningu húsa
- Lóðarmörk
- Vegir og bílastæði
- Hreinsivirki
- Vatnsból

Deiliskipulagsbreyting var auglýst frá _____ til _____

Deiliskipulagsbreyting þessi sem auglýst hefur verið samkvæmt 1. mgr. 43. gr. skipulagslaga var samþykkt af sveitarstjórn Mýrdalshrepps þann _____

f.h Mýrdalshrepps

Öðlaðist gildi með auglýsingu í B-deild stjórnartíðinda þann ____/____/2024

Hótel Dyrhólaey
Deiliskipulagsbreyting

Vigfús Þór Hróbjartsson Skipulagsfræðingur Vigfusthor@gmail.com	Verk: 0710;04012022 Mkv: 1:2000 Bláðstærð: A2	Dags: 08.01.2023 Breytt: 02.11.2024
Hannað: VPH Teiknað: VPH	Samþykkt:	

2.11.2024 13:21:44G:\My Drive\VPH Hönnun\4.VPH-Verkefni\2024\07100802 - Hótel Dyrhólaey\Deiliskipulag Hótel Dyrhólaey V02.dwg